A Duna-vízgyűjtő magyarországi része

FELSZÍN ALATTI VÍZTESTEK MENNYISÉGI ÁLLAPOTA
SEKÉLY POROZUS ÉS SEKÉLY HEGYVIDÉKI

5-6. térkép

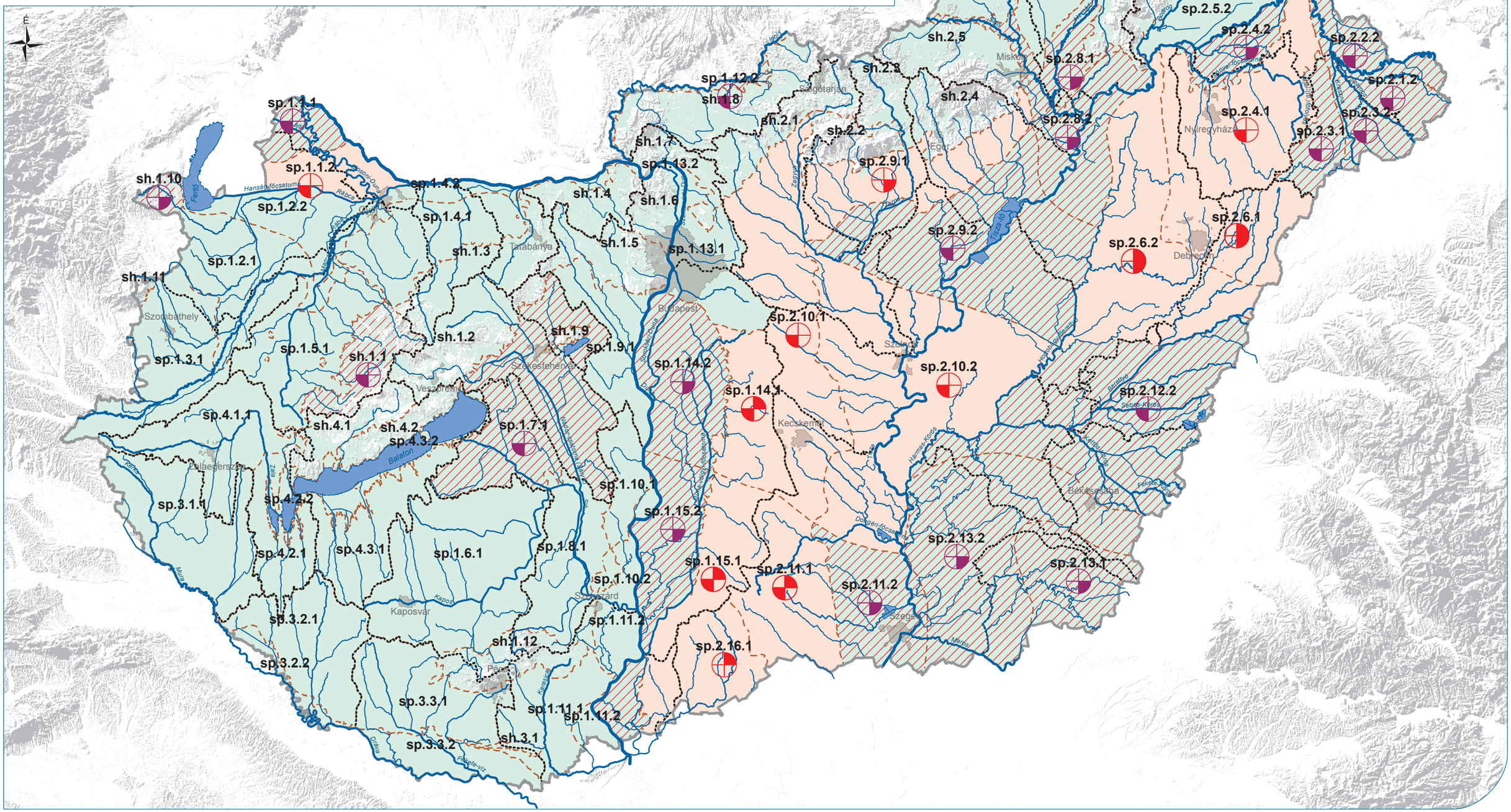

Jelmagyarázat

- alegységhatár
- országhatár
- legnagyobb vízfolyás víztestek
- legnagyobb állóvíz víztestek
- víztesthatár

Víztest minősítése

- jó
- jó, de gyenge állapot kockázata
- gyenge

A víztest gyenge minősítésének oka

- vízminőség-változás vízkivétel hatására
- felszín alatti víztől függő ökoszisztéma vízhiánya
- vízkivétel > hasznosítható vízkészlet
- jelentős vízszintsüllyedés

A víztest gyenge állapot kockázatának oka

- vízkivétel ≈ hasznosítható vízkészlet

0 20 40 60 80 km